

شركـــة نجـــث للمـــقاولات

NJTH CONTRACTING COMPANY

س.ت : ٧٠٠٢٢٤٨١٩٨ C.R: 7002248198

# الكتيب التعريفي

NCC

# WHO WE ARE

We are a leading company specializing in con -struction and contracting services, delivering high-quality solutions across a wide range of projects. Our expertise includes civil construction works, electrical works, gypsum board installation, maintenance services, and other related technical activities.

With a team of highly qualified, well-trained, and carefully selected professionals, we actively contribute to the successful execution of vital projects. Our workforce is committed to deliver-ing reliable and efficient services that support the continuous development and growth taking place across the Kingdom.

We are dedicated to maintaining the highest standards of quality, safety, and performance by implementing effective training programs and evaluation systems. Through professional management and skilled execution, we ensure that every project is delivered with excellence, effi-ciency, and responsibility.

# من نحن

نحن شركة رائدة متخصصة في خدمات الإنشاءات والمقاولات، نقدم حلولاً عالية الجودة لمجموعة واسعة من المشاريع. تشمل خبراتنا أعمال الإنشاءات المدنية، والأعمال الكهربائية، وتركيب ألواح الجبس وخدمات الصيانة، وغيرها من الأنشطة الفنية ذات الصلة

بفضل فريقنا من المهنيين المؤهلين تأهيلًا عالياً، والمدربين تدريباً ممتازاً، والذين تم اختيارهم بعناية نساهم بفعالية في إنجاح المشاريع الحيوية. يلتزم فريق عملنا بتقديم خدمات موثوقة وفعالة تدعم التنمية والنمو المستمر في المملكة

نحرص على الحفاظ على أعلى معايير الجودة والسلامة والأداء من خلال تطبيق برامج تدريبية فعالة وأنظمة تقييم دقيقة. وبفضل الإدارة الاحترافية والتنفيذ المتقن، نضمن إنجاز كل مشروع بامتياز وكفاءة ومسؤولية

## OUR VISION

Our vision is to become a distinguished company at both the local and international levels by delivering integrated and reliable services that comply with international specifications and quality standards in our fields of operation.

We strive to achieve excellence by providing high-quality services, competitive pricing, and prompt responses to meet the evolving needs of our clients.

## رؤيتنا

تتمثل رؤيتنا في أن نصبح شركة رائدة على الصعيدين المحلي والدولي، من خلال تقديم خدمات متكاملة وموثوقة تتوافق مع المواصفات والمعايير الدولية للجودة في مجالات عملنا

نسعي جاهدين لتحقيق التميز من خلال تقديم خدمات عالية الجودة، وأسعار تنافسية، واستجابة سريعة لتلبية الاحتياجات المتغيرة لعملائنا

## OUR VALUES

Our values are centered on delivering high standards of service and building long-term relation-ships with our clients through professionalism and reliability.

We are committed to developing skilled and specialized teams through continuous training and professional development.

We promote a culture of equal opportunities, fairness, and healthy professional competition, recognizing these principles as essential drivers of innovation and continuous improvement.

Through these values, we aim to contribute to sustainable development and align our operations with the goals and aspirations of Saudi Arabia's Vision 2030.

## رسالتنا

تتمحور قيمنا حول تقديم خدمات عالية الجودة وبناء علاقات طويلة الأمد مع عملائنا من خلال الاحترافية والموثوقية

ونلتزم بتطوير فرق عمل ماهرة ومتخصصة من خلال التدريب المستمر والتطوير المهني

ونشجع ثقافة تكافؤ الفرص والنزاهة والمنافسة المهنية النزيهة، إيماناً منا بأن هذه المبادئ هي محركات أساسية للابتكار والتحسين المستمر
ومن خلال هذه القيم، نسعى للمساهمة في التنمية المستدامة ومواءمة عملياتنا مع أهداف وتطلعات رؤية المملكة العربية السعودية ٢٠٣٠

# OUR GOALS

Apply the highest standards of quality, safety, and operational excellence in all our projects and services.

Deliver reliable services that meet and exceed customer expectations, ensuring long-term client satisfaction.

Promote continuous development and outstanding per-formance through innovation, efficiency, and professional growth.

Provide practical and cost-effective solutions that ensure successful project implementation at competitive prices.

Support the training and development of national cadres, enhancing their skills and capabilities to contribute effectively to the industry and the Kingdom's future growth.

# أهدافنا

نطبق أعلى معايير الجودة والسلامة والتميز التشغيلي في جميع مشاريعنا وخدماتنا

نقدم خدمات موثوقة تلبي بل وتتجاوز توقعات عملائنا بما يضمن رضاهم على المدى الطويل

نشجع التطوير المستمر والأداء المتميز من خلال الابتكار والكفاءة والنمو المهني

نوفر حلولاً عملية وفعّالة من حيث التكلفة تضمن تنفيذ المشاريع بنجاح وبأسعار تنافسية

لدعم تدريب وتطوير الكوادر الوطنية، وتعزز مهاراتهم وقدراتهم للمساهمة بفعالية في القطاع ونمو المملكة مستقبلاً

# OUR SOCIETAL VALUES

Commitment to ethical principles by maintaining trans-parency, fairness, equality, and credibility in all our dealings, while always prioritizing the needs of our cus-tomers.

Knowledge sharing and continuous learning through the exchange of expertise and the adoption of best practices from reliable and professional sources.

Efficiency and responsiveness in executing tasks and delivering results within the required timeframes.

Teamwork and collaboration, fostering a cooperative environment that supports collective success.

Reliability and punctuality, ensuring that commitments are fulfilled with professionalism and accountability.

Continuous improvement and development, striving to enhance our work processes, services, and overall organizational performance.

# قيمنا المجتمعية

الالتزام بالمبادئ الأخلاقية من خلال الحفاظ على الشفافية والنزاهة والمساواة والمصداقية في جميع تعاملاتنا، مع إيلاء الأولوية القصوى لاحتياجات عملائنا

تبادل المعرفة والتعلم المستمر من خلال تبادل الخبرات واعتماد أفضل الممارسات من مصادر موثوقة ومهنية

الكفاءة والاستجابة السريعة في تنفيذ المهام وتحقيق النتائج ضمن الأطر الزمنية المطلوبة

العمل الجماعي والتعاون، بما يعزز بيئة تعاونية تدعم النجاح الجماعي

الموثوقية والالتزام بالمواعيد، بما يضمن الوفاء بالالتزامات باحترافية ومسؤولية

التحسين والتطوير المستمر، والسعي الدؤوب لتحسين عمليات العمل والخدمات والأداء التنظيمي العام

# Quality Assurance

We maintain a dedicated team responsible for inspection, monitoring, and auditing to ensure that all projects and services meet the highest standards of quality. Our goal is to consistently deliver results that achieve maximum customer satisfaction and uphold our commitment to excellence.

Our quality system emphasizes continuous training and professional development for all employees, enabling them to perform their duties with greater effi-ciency and competence. This approach ensures that our team is well equipped to identify, address, and resolve challenges effectively, delivering reliable and high quality outcomes in every project we undertake.

# ضمان الجودة

لدينا فريق متخصص مسؤول عن التفتيش والمراقبة والتدقيق لضمان استيفاء جميع المشاريع والخدمات لأعلى معايير الجودة. هدفنا هو تقديم نتائج متسقة تحقق رضا العملاء التام وتؤكد التزامنا بالتميز

يركز نظام الجودة لدينا على التدريب المستمر والتطوير المهني لجميع الموظفين مما يمكنهم من أداء مهامهم بكفاءة وفعالية أكبر. يضمن هذا النهج أن يكون فريقنا مجهزا جيدًا لتحديد التحديات ومعالجتها وحلها بفعالية، وتقديم نتائج موثوقة وعالية الجودة في كل مشروع نتولاه

# خدمتنا
# Our Services



1

المقاولات العامة - أعمال البناء والتشطيب والتجديد

General Contracting - Construction, Finishing and renovation works.



2

تشغيل وصيانة وتنظيف المباني والمرافق

Operation, Maintenance, and Cleaning of buildings and facilities.



3

أعمال تكييف الهواء (HVAC) للمنشآت السكنية والتجارية والصناعية

Air Conditioning (HVAC) Works for residential commercial, and industrial facilities.



4

أعمال الاتصالات، بما في ذلك التركيب والخدمات الفنية ذات الصلة

Telecommunication Works, including installation and related technical services.



5

تنسيق الحدائق والتشجير، بالإضافة إلى خدمات صيانة الحدائق

Landscaping and Afforestation, along with garden maintenance services.



6

الأعمال الكهربائية والصيانة لمختلف أنواع المرافق.

Electrical Workjs and Maintenance for various types of facilities.



7

تركيب ألواح الجبس والأعمال ذات الصلة للتشطيبات الداخلية وأنظمة التقسيم

Gypsum Board Installation and Related Works for interior finishing and partition systems.

# Human Capabilities

Our strategy focuses on empowering and supporting our national workforce by attracting qualified talent and encouraging the develop-ment of their administrative and technical capa-bilities. We believe that investing in people is essential for achieving sustainable growth and operational excellence.

We are committed to enhancing the wellbeing of our employees by supporting key aspects such as health, housing, transportation, and other social needs, while adhering to the sus-tainability standards implemented within the Kingdom.

Continuous training and professional develop-ment programs are an integral part of our approach, ensuring that our team remains skilled, motivated, and aligned with industry best practices.

In addition, **NJTH CONTACTING COMPANY** has successfully established a team of experienced national senior management professionals whose leadership and expertise contribute sig-nificantly to maintaining high operational stan-dards and achieving strong customer satisfaction.

# الكفاءات البشرية

تركز استراتيجيتنا على تمكين ودعم كوادرنا الوطنية من خلال استقطاب الكفاءات المؤهلة وتشجيع تطوير قدراتهم الإدارية والفنية. نؤمن بأن الاستثمار في الموارد البشرية أساسي لتحقيق نمو مستدام وتميز تشغيلي

نلتزم بتحسين رفاهية موظفينا من خلال دعم جوانب رئيسية كالصحة والسكن والمواصلات وغيرها من الاحتياجات الاجتماعية، مع الالتزام بمعايير الاستدامة المطبقة في المملكة

تعد برامج التدريب والتطوير المهني المستمر جزءا لا يتجزأ من نهجنا، ما يضمن بقاء فريقنا ماهرًا ومتحفزا ومواكبا لأفضل الممارسات في القطاع

إضافة إلى ذلك، شركة نجحت للامقاولات في تكوين فريق من كبار المديرين NITH الوطنيين ذوي الخبرة، الذين تسهم قيادتهم وخبراتهم بشكل كبير في الحفاظ على أعلى معايير التشغيل وتحقيق رضا العملاء

# Financial Center

The company maintains a strong finan-cial position with a low level of indebt-edness, enabling it to effectively finance its projects and fulfill its financial obliga-tions to employees and suppliers in a timely manner. This stability is sup-ported by solid financial assets and the continuous growth of revenues gener-ated from its operating projects.

In addition, the company benefits from substantial banking facilities established through strong and trusted relation-ships with leading banks across the Kingdom. These institutions have con-sistently extended and increased finan-cial support due to their confidence in NCC Contracting's financial stability, sound management practices, and effi-cient operational performance.

# المركز المالي

تتمتع الشركة بوضع مالي قوي ومستوى منخفض من المديونية، مما يُمكنها من تمويل مشاريعها بكفاءة والوفاء بالتزاماتها المالية تجاه موظفيها وموردیها في الوقت المحدد. ويستند هذا الاستقرار إلى أصول مالية متينة ونمو متواصل في الإيرادات الناتجة عن مشاريعها التشغيلية

إضافة إلى ذلك، تستفيد الشركة من تسهيلات مصرفية كبيرة أرسيت من خلال علاقات متينة وموثوقة مع بنوك رائدة في المملكة. وقد دأبت هذه المؤسسات على تقديم الدعم المالي وزيادته باستمرار، وذلك NCC لثقتها في الاستقرار المالي لشركة للمقاولات، وممارساتها الإدارية السليمة، وأدائها التشغيلي الفعال

# الهيكل التنظيمي
# Organization Chart

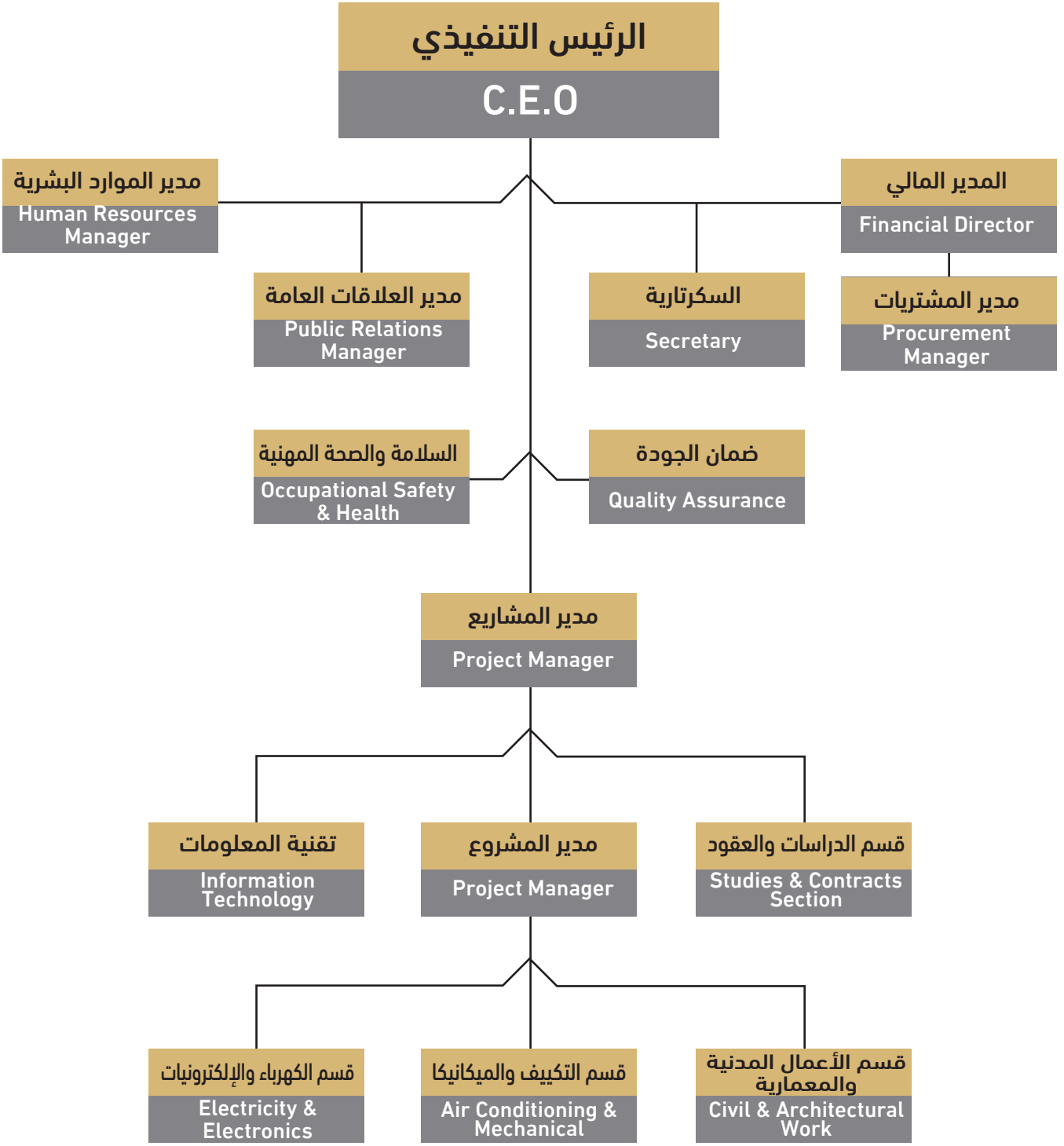
الرئيس التنفيذي
C.E.O
مدير الموارد البشرية
Human Resources Manager
المدير المالي
Financial Director
مدير العلاقات العامة
Public Relations Manager
السكرتارية
Secretary
مدير المشتريات
Procurement Manager
السلامة والصحة المهنية
Occupational Safety & Health
ضمان الجودة
Quality Assurance
مدير المشاريع
Project Manager
تقنية المعلومات
Information Technology
مدير المشروع
Project Manager
قسم الدراسات والعقود
Studies & Contracts Section
قسم الكهرباء والإلكترونيات
Electricity & Electronics
قسم التكييف والميكانيكا
Air Conditioning & Mechanical
قسم الأعمال المدنية والمعمارية
Civil & Architectural Work

































## قائمة الشركات

# Success Partbels شركاء النجاح

KAFD
مركز الملك عبدالله المالي

شركة شبه الجزيرة للمقاولات
SHIBH AL JAZIRA CONTRACTING CO.

UCIC

أرامكو السعودية
saudi aramco

واجهة الرياض
RIYADH FRONT

وزارة الدفاع
MINISTRY OF DEFENSE

CHEC

وزارة البيئة والمياه والزراعة
Ministry of Environment Water & Agriculture
Kingdom of Saudi Arabia المملكة العربية السعودية

منظم المياه
Water Regulator

الفنار
alfanar

نسما
nesma
& Partners وشركاهم

مجموعة بن لادن السعودية
SAUDI BINLADIN GROUP

Contracting &
Construction
Enterprises

MASCO
GENERAL
CONTRACTING

ADVANCED
ENERGY

AlToukhi الطوخي


ALHOKAIR
Fashion Retail
الحكير
أزياء التجزئة


شركة الطرق
AL TURUQ CO.


SAUDI EMAR
إعمار السعودية
Construction & Development Co


SAUDICO
سعوديكو


MAN
ENTERPRISE

# صور المشاريع
# Projects Highlights


1U
1V
1W

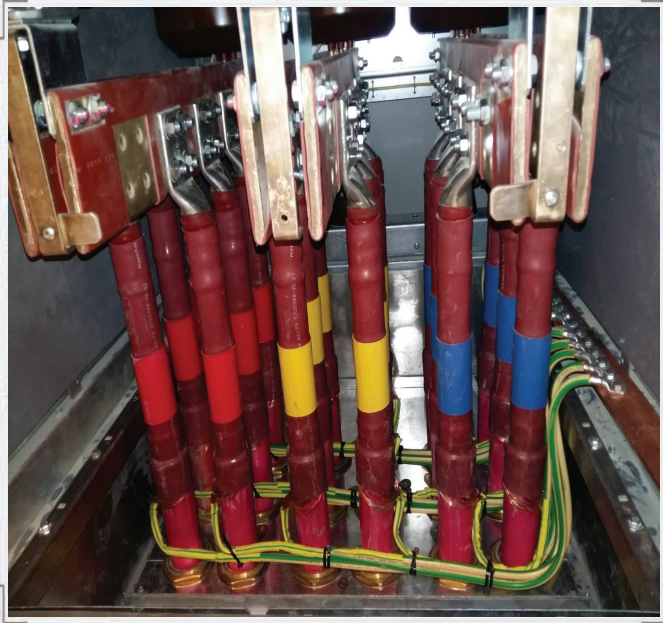















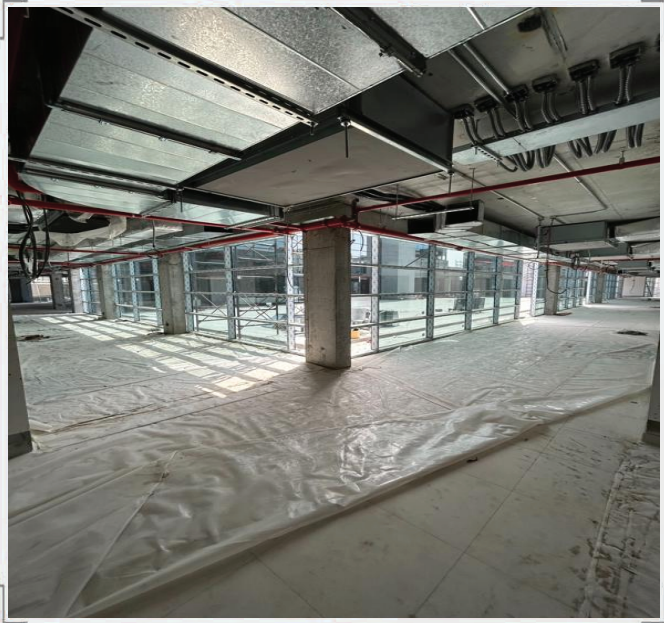


QATAR



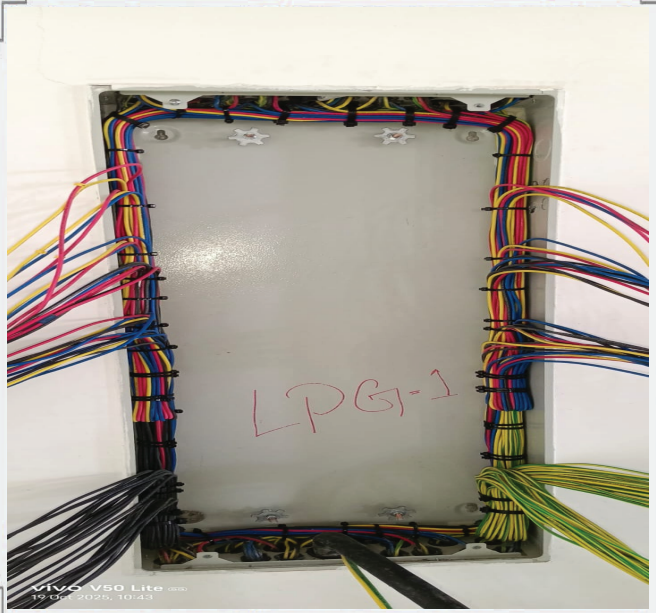
LPG-1
vivo V50 Lite
19 Oct 2025, 10:43


Sica








OXRITE
MADE IN CHINA












BOSCH



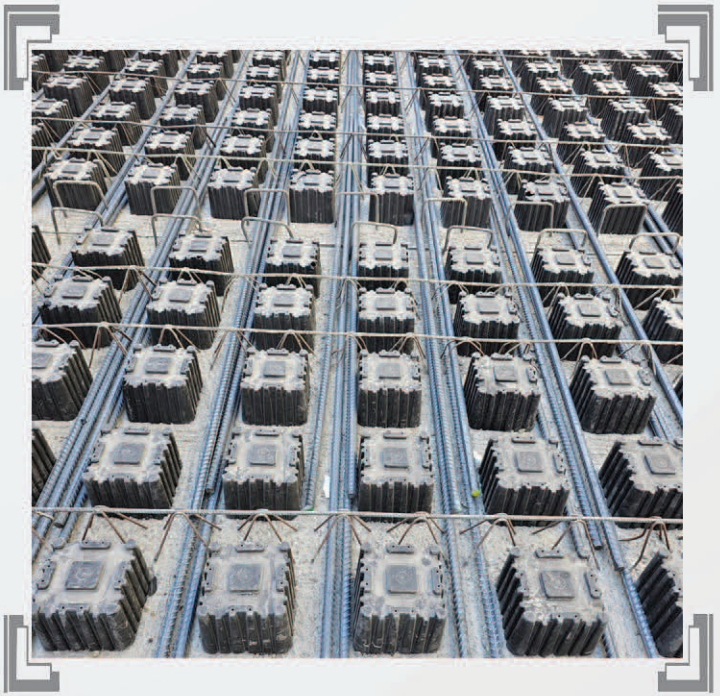




PEP 2400



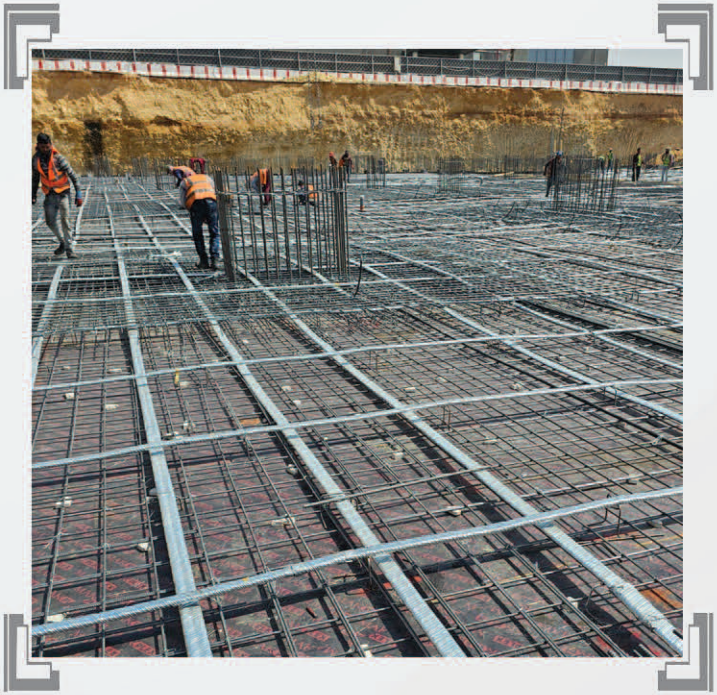













# شهاداتنا
# Our Certificates


البيانات الأساسية للسجل التجاري
وزارة التجارة
Ministry of Commerce
شهادة السجل التجاري
شركة نبث للمناولات
الرقم الوطني الموحد: 7002248198
الرقم الإصدار: 21/03/2007
شركة ذات مسؤولية محدودة
(شخص واحد - قابضة)




# شهادة السجل التجاري



100261172883866

| | | |
|---|---|---|
| TIN | 3146661157 | الرقم المميز |
| Certificate No. | 100261172883866 | رقم الشهادة |
| Certificate date | 14/05/2026 | تاريخ الشهادة |

هيئة الزكاة والضريبة والجمارك
Zakat, Tax and Customs Authority

المملكة العربية السعودية
Kingdom of Saudi Arabia

## شهادة تسجيل في ضريبة القيمة المضافة

## VAT Registration Certificate

تشهد هيئة الزكاة والضريبة والجمارك بأن المكلف أدناه مسجل في ضريبة القيمة المضافة بتاريخ 2026/04/01م

The Zakat, Tax and Customs Authority certifies that the taxpayer below is VAT registered on 01/04/2026 AD

| | | |
|---|---|---|
| Taxpayer Name | شركة نجت للمقاولات | اسم المكلف |
| VAT Registration Number | 314666115700003 | رقم التسجيل الضريبي |
| Effective Registration Date | 2026/04/01 | تاريخ نفاذ التسجيل |
| Taxpayer Address | الرياض ،الوزارات ا ،شارع المؤذن ،12624 | عنوان المكلف |
| CR National Number / License/ Contract / ID No. | 7002248198 | الرقم الموحد للسجل التجاري / الرخصة / العقد /الهوية |
| Tax Period | ربع سنوي-Quarterly | الفترة الضريبية |
| First Filing due date | 2026/07/31 | تاريخ استحقاق أول إقرار ضريبي |

ملاحظة: كمكلفين مسجلين في ضريبة القيمة المضافة، لا يجوز لكم تحصيل ضريبة القيمة المضافة من عملائكم قبل تاريخ نفاذ التسجيل في الضريبة. و في حال تبين غير ذلك ستقوم هيئة الزكاة والضريبة و الجمارك بتنفيذ الغرامات المستحقة

Note: As a VAT registered taxpayer, you are not allowed to collect VAT from your customers prior to the effective date of the tax registration. If otherwise approved, The ZAKAT,Tax and Customs Authority will impose the applicable penalties.

ضريبة القيمة المضافة VAT

zatca.gov.sa 19993 @zatca_sa

هذه الوثيقة مستخرجة من النظام الآلي ولا تحتاج إلى توقيع و لا يعتد بهذه الشهادة إلا بعد التحقق من موقع الهيئة www.zatca.gov.sa

# شهادة السجل التجاري



العنوان الوطني
NATIONAL ADDRESS

| | | |
|---|---|---|
| Proof Number | 1080841080 | رقم الإثبات |
| Original Date | 13/2/2026 | تاريخ الإصدار |
| Expiration Date | 12/8/2026 | تاريخ الانتهاء |

إثبات عنوان
Address Proof

Address Holder Details — بيانات صاحب العنوان

| | | |
|---|---|---|
| Name | najth lilmuqawalat Company | شركة نجث للمقاولات — الاسم |
| Customer Acc. | 7 8 3 9 4 0 3 7 8 | رقم الحساب |
| Reg. Date | 16/12/2015 | تاريخ التسجيل |

Address Details — تفاصيل العنوان

| | | | |
|---|---|---|---|
| Short Address | R D A A 5 3 3 2 | | العنوان المختصر |
| Building No. | 5 3 3 2 | Street: King Abdulaziz Ibn Abdulrahman Saud | الشارع: الملك عبدالعزيز ابن عبدالرحمن سعود — رقم المبنى: 5 3 3 2 |
| Secondary No. | 7 1 3 3 | District: Al Asemah Dist. | الحي: حي العاصمة — الرقم الفرعي: 7 1 3 3 |
| Postal Code | 1 3 7 1 3 | | الرمزي البريدي: 1 3 7 1 3 |
| City | AD DIRIYAH | | المدينة: الدرعية |
| Kingdom of Saudi Arabia | | | المملكة العربية السعودية |

للتحقق To Verify
https://proof.address.gov.sa/VerifyProofNA.aspx

**تم إصدار هذا الإثبات إلكترونيا ولا يتطلب التوقيع عليه**

تم إصدار هذا الإثبات بناء على طلب الموضح أعلاه. ويحظر قطعيا تقليده أو إدخال أي تعديلات عليه سواء بالإضافة أو الحذف، ويعد الإثبات لاغيا إذا شابه شيء من ذلك، كما يعرض صاحبه للمساءلة القانونية.

**This proof has been issued electronically and does not require a signature**

This proof has been issued upon the request of the above-named, and it is absolutely prohibited to imitate it or make any modifications to it, whether by addition or deletion, and the proof is considered void if it is marred by something, and its owner is subject to legal accountability.

19992 https://splonline.com.sa/ar/national-address-1/

العنوان الوطني



gosi
التأمينات الاجتماعية
Social Insurance

التاريـــــخ: 15/01/2026
الموافـــــق: 1447/07/26
رمز الشهادة: 107924984

## شهادة

| | | | |
|---|---|---|---|
| اسم المنشأة | مؤسسة نجث للتجارة | | |
| اسم صاحب العمل | محمد سعد علي القرني | | |
| رقم الاشتراك | ١٣٣٤٧٤٢٥ | الرقم الوطني الموحد | 7002237696 |
| العنوان | الرياض السعودية 231307 11321 | | |

| | عدد المشتركين السعوديين | عدد المشتركين غير السعوديين | المجموع |
|---|---|---|---|
| رقما | 11 | 20 | 31 |
| كتابة | احد عشره مشتركا | عشرون مشتركا | واحد و ثلاثون مشتركا |

تشهد المؤسسة العامة للتأمينات الاجتماعية بأن المنشأة المذكورة أعلاه قد أوفت بالتزاماتها تجاه المؤسسة وفق البيانات المقدمة منها حتى تاريخ اصدار هذه الشهادة، والتي تم منحها لتقديمه لأية جهة تطلبها، وهي صالحة لجميع الأغراض التي نصت عليها الفقرة (6) من المادة (التاسعة عشر) من نظام التأمينات الاجتماعية الصادر بالمرسوم الملكي رقم (م/33) بتاريخ 1421/9/3 هـ و المادة (العاشرة) من نظام التأمينات الاجتماعية الصادر بالمرسوم الملكي رقم (م/273) وتاريخ1445/12/26 هـ .

هذه الشهادة سارية المفعول حتى 1447/10/27 هـ.

Public عام
الشهادة معتمدة من صاحب الصلاحية ولا تحتاج لتوقيع أو ختم

تحقق من صحة وصلاحية الشهادة عبر زيارة الرابط أدناه في الموقع الالكتروني للمؤسسة العامة للتأمينات الاجتماعية او عن طريق استخدام الرمز المعرف التالي

تعد هذه الشهادة من الوثائق الحكومية الرسمية ويحظر قانوناً تقليدها أو إدخال أي تعديلات عليها سواء بالإضافة أو الحذف أو التغيير في بياناتها أو غير ذلك من أنواع التعديل. وتعد الشهادة كاملة إذا شابها أي من ذلك. كما تعرض صاحبها للمتابعة النظامية أمام الجهات المختصة بالإضافة إلى ما تفرضه نظام التأمينات الاجتماعية من عقوبات. ولا يحق تداول الشهادة إلا في الأغراض التي أصدرت لأجلها وفقاً لأحكام نظام التأمينات الاجتماعية. والمؤسسة العامة للتأمينات الاجتماعية غير مسؤولة عن أي معاملة تزوير أو تعديل تتم على البيانات الواردة فيها.

800 124 3344
gosi.gov.sa

المملكة العربية السعودية، الرياض 12622 - 8308 حي الوزارات 3795
Kingdom of Saudi Arabia, Riyadh 12622 - 8308 Al Wizarat 3795



المملكة العربية السعودية
Kingdom of Saudi Arabia

هيئة الزكاة والضريبة والجمارك
Zakat, Tax and Customs Authority

الرقم المميز TIN 3146661157
رقم الشهادة Certificate No. 1002611660171169
تاريخ الشهادة Certificate date 1447/09/14 هـ

## شهادة تسجيل

## Registration Certificate

تشهد هيئة الزكاة والضريبة
The Zakat,Tax and Customs

والجمارك أن المكلف /
Authority certifies that the Taxpayer

شركة نجث للمقاولات

الرقم الموحد للمنشأة / رقم هوية
Entity Unified No./ID No 7002248198

مسجل لديها بتاريخ 1447/08/02 هـ الموافق 2026/01/21م
is registered on 02/08/1447 AH corresponding to 21/01/2026 AD

(الثاني من شعبان ألف و أربعمائة و سبعة و أربعون هجري)
(The second of Sha'aban one thousand four hundred forty-seven Hijri)

وقد منح هذه الشهادة لإنهاء جميع معاملاته
was granted this certificate to complete all transactions.

يمكن التحقق من صلاحية الشهادة عبر موقع الهيئة www.zatca.gov.sa
The validity of the certificate can be verified via the Authority's website www.zatca.gov.sa

هذه الوثيقة مستخرجة من النظام الآلي ولا تحتاج إلى توقيع و لا يعتد بهذه الشهادة إلا بعد التحقق من موقع الهيئة www.zatca.gov.sa

zatca.gov.sa 19993 @zatca_sa

شهادة التأمينات الاجتماعية

شهادة تسجيل



الرقم المميز 3146661157 TIN

رقم الشهادة 100261172883866 Certificate No.

تاريخ الشهادة 14/05/2026 Certificate date

هيئة الزكاة والضريبة والجمارك
Zakat, Tax and Customs Authority

المملكة العربية السعودية
Kingdom of Saudi Arabia

## شهادة تسجيل في ضريبة القيمة المضافة

## VAT Registration Certificate

تشهد هيئة الزكاة والضريبة والجمارك بأن المكلف أدناه مسجل في ضريبة القيمة المضافة بتاريخ 2026/04/01م

The Zakat, Tax and Customs Authority certifies that the taxpayer below is VAT registered on 01/04/2026 AD

| | | |
|---|---|---|
| Taxpayer Name | شركة نجت للمقاولات | اسم المكلف |
| VAT Registration Number | 314666115700003 | رقم التسجيل الضريبي |
| Effective Registration Date | 2026/04/01 | تاريخ نفاذ التسجيل |
| Taxpayer Address | الرياض ،الوزارات ا ،شارع المؤذن ،12624 | عنوان المكلف |
| CR National Number / License/ Contract / ID No. | 7002248198 | الرقم الموحد للسجل التجاري / الرخصة / العقد /الهوية |
| Tax Period | ربع سنوي-Quarterly | الفترة الضريبية |
| First Filing due date | 2026/07/31 | تاريخ استحقاق أول إقرار ضريبي |

ملاحظة: كمكلفين مسجلين في ضريبة القيمة المضافة، لا يجوز لكم تحصيل ضريبة القيمة المضافة من عملائكم قبل تاريخ نفاذ التسجيل في الضريبة. و في حال تبين غير ذلك ستقوم هيئة الزكاة والضريبة و الجمارك بتنفيذ الغرامات المستحقة

Note: As a VAT registered taxpayer, you are not allowed to collect VAT from your customers prior to the effective date of the tax registration. If otherwise approved, The ZAKAT,Tax and Customs Authority will impose the applicable penalties.

ضريبة القيمة المضافة VAT

zatca.gov.sa 19993 @zatca_sa

هذه الوثيقة مستخرجة من النظام الآلي ولا تحتاج إلى توقيع و لا يعتد بهذه الشهادة إلا بعد التحقق من موقع الهيئة www.zatca.gov.sa

# شهادة القيمة المضافة

# THANK YOU



# شركة نجث للمقاولات
# NJTH CONTRACTING COMPANY

C.R : 7002248198

س.ت : ٧٠٠٢٢٤٨١٩٨

NCC


info@njthcc.com
www.njthcc.com

شارع الملك عبد العزيز بن عبد الرحمن سعود ، حي العاصمة
الرمز البريدي : ١٣٧١٣ ، هاتف : ٤١٧٨٩٩٧ ، الدرعية، المملكة العربية السعودية

King Abdulaziz Ibn Abdulrahman Saud St., Al Asemah Dist
Postal Code: 13713, Tel: 4178997, Ad Diriyah, Saudi Arabia